

IT Essentials 5.0

5.3.7.6 Práctica de laboratorio: Utilidades de la línea Ejecutar en Windows XP

Introducción

Imprima y complete esta práctica de laboratorio.

En esta práctica de laboratorio, utilizará utilidades de la línea Ejecutar de Windows para acceder a herramientas y utilizarlas para configurar parámetros en Windows XP.

Equipo recomendado

Para este ejercicio, se requiere el siguiente equipo:

- Una PC con Windows XP

Paso 1

Navigate hasta la ventana Ejecutar haciendo clic en **Inicio > Ejecutar**. Escriba **MMC** y haga clic en **Aceptar**.

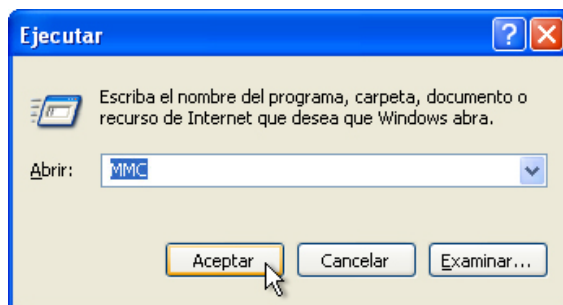

Paso 2

Se abren las ventanas Consola1 (el número de consola puede variar) y Raíz de consola.

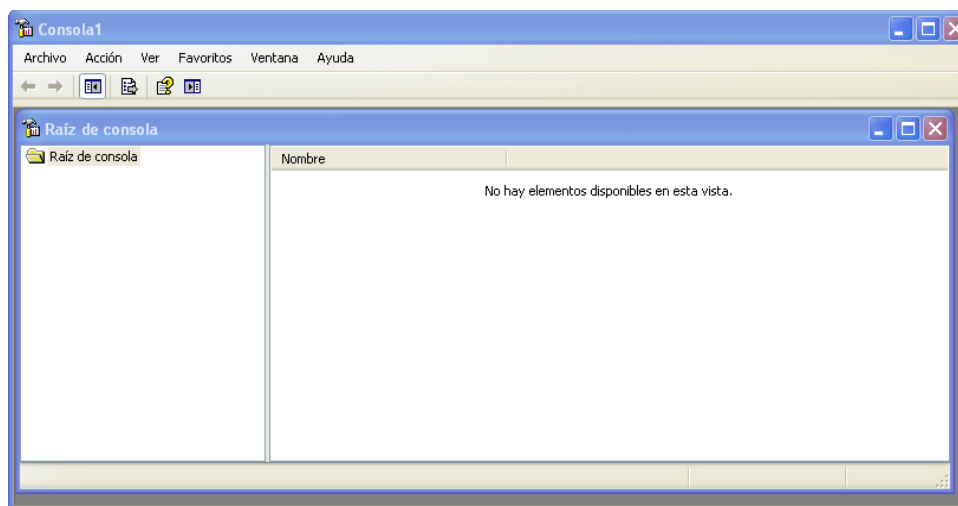

Paso 3

Para armar su propia consola personalizada, haga clic en **Archivo > Agregar o quitar complemento**.

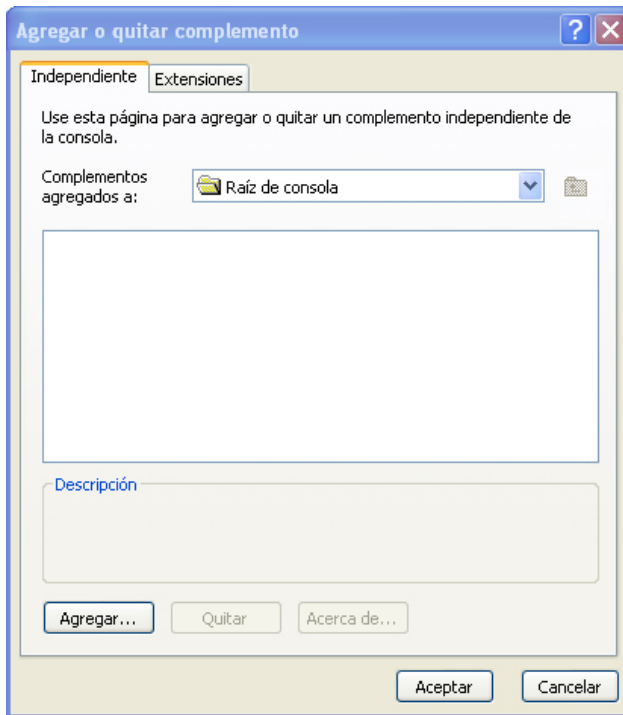

Se abre la ventana Agregar o quitar complemento.

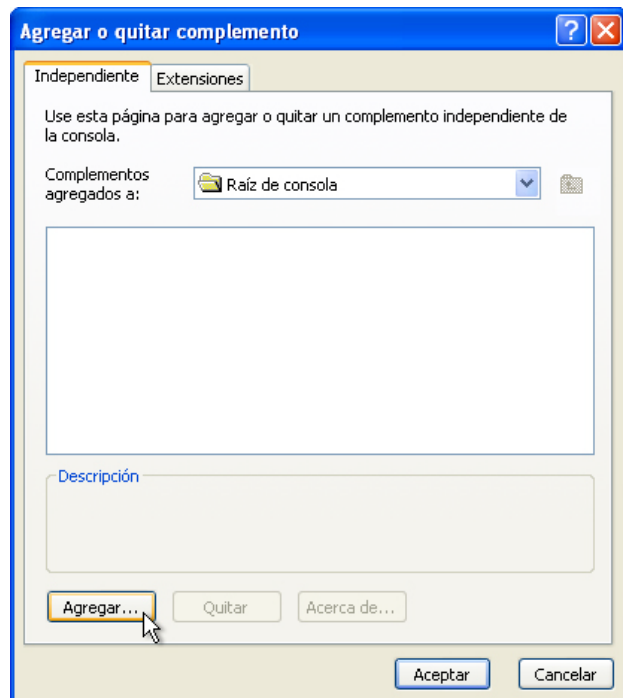

Para agregar un complemento, haga clic en **Agregar**.

Aparece la ventana Agregar un complemento independiente. Si quiere agregar un complemento de carpetas para organizar todos los complementos, desplácese hacia abajo hasta que vea el complemento Carpetas.

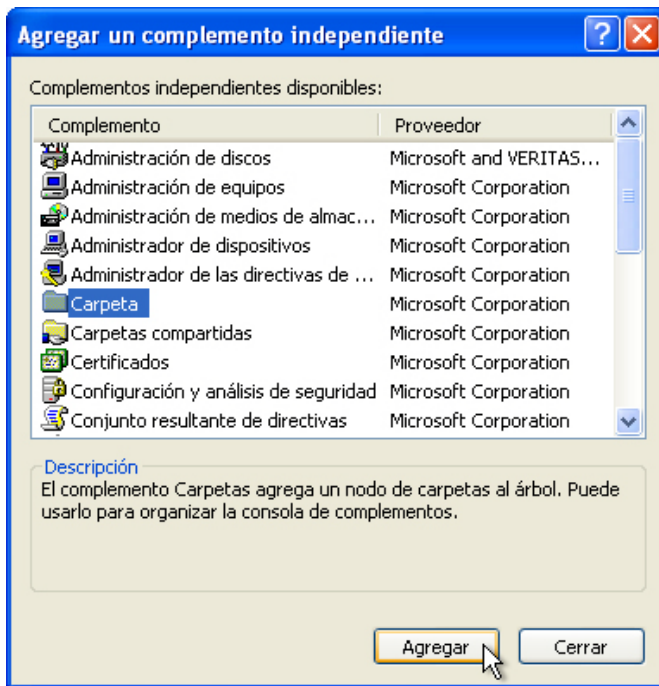

Seleccione **Carpetas** y haga clic en **Agregar**.

Para agregar el complemento Vincular a dirección web, desplácese hacia abajo hasta que vea ese complemento. Seleccione **Vincular a dirección web** y haga clic en **Agregar**.

Se abre el Asistente para Vincular a dirección web.



En el cuadro de destino, escriba **http://www.cisco.com/**. Haga clic en **Siguiente**.

En el cuadro Seleccione un nombre para la referencia de la dirección URL, escriba **Cisco**.

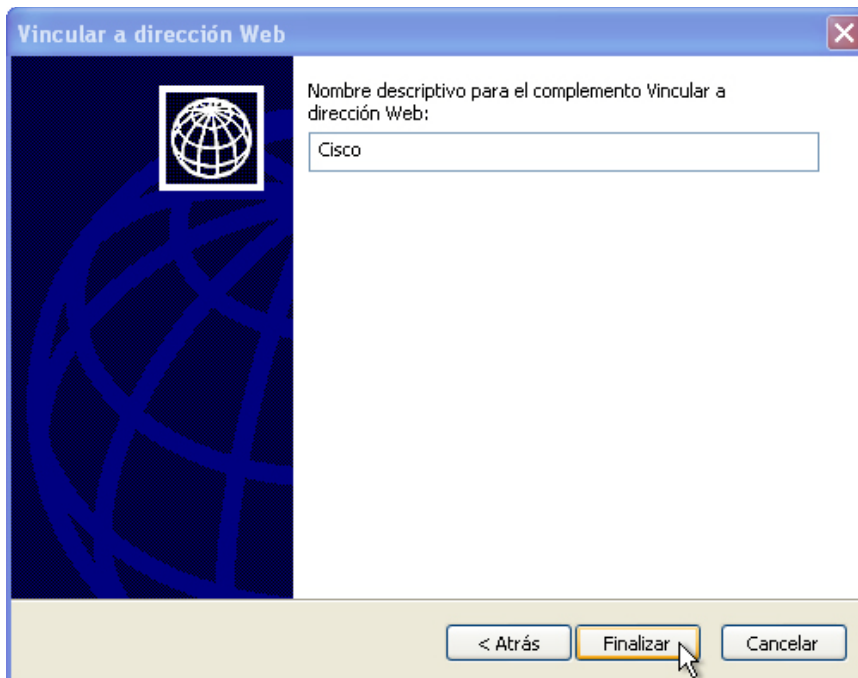

Haga clic en **Finalizar**.



Haga clic en **Cerrar**.

Paso 4

Haga clic en la ventana Agregar o quitar complemento para activarla. En el cuadro "Complementos agregados a", seleccione **Carpeta**.



Haga clic en **Agregar**.

Agregue los siguientes complementos: Desfragmentador de disco, Administración de discos y Administración de medios de almacenamiento extraíbles.

Nota: cuando se le pregunte qué PC administrará el complemento, seleccione la PC predeterminada haciendo clic en **Finalizar**.

Para cerrar la ventana Agregar un complemento independiente, haga clic en **Cerrar**.

Haga clic en la ventana Agregar o quitar complemento para activarla.

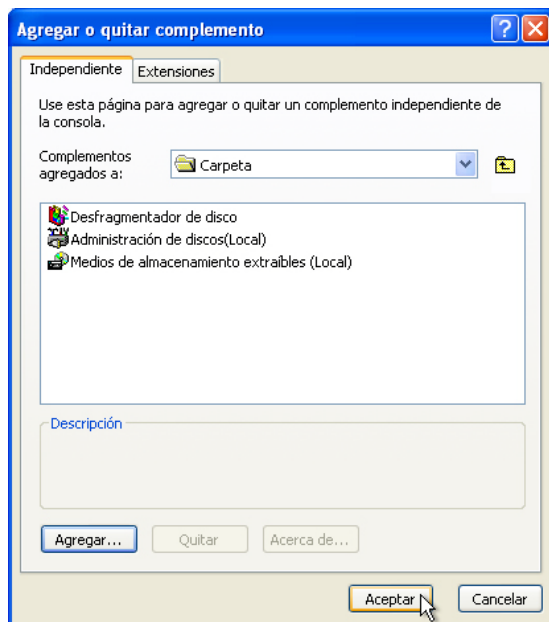

Haga clic en **Aceptar**.

Paso 5

Aparece la ventana Consola1. Haga clic con el botón secundario en el ícono de Carpeta y seleccione **Cambiar nombre**.

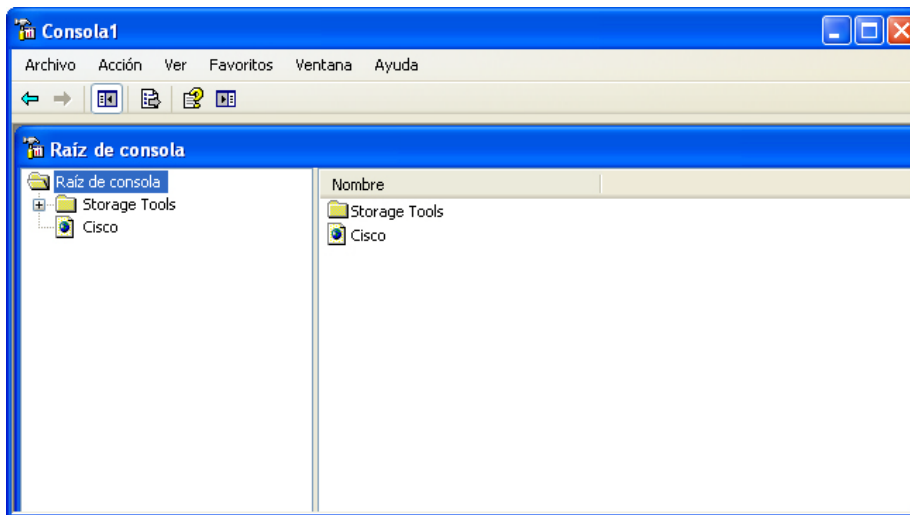

Cambie el nombre de la carpeta por Herramientas de almacenamiento (Storage Tools).

Para guardar la consola personalizada, haga clic en **Archivo > Guardar como**. Cambie el nombre del archivo por su nombre. Por ejemplo: **Consola de John**. Cambie el texto del cuadro "Guardar en" por **Escritorio**. Haga clic en **Guardar**.

Paso 6

Cierre todas las ventanas abiertas.

En el escritorio, haga doble clic en el ícono **Consola** para volver a abrir la consola con sus complementos.

**Paso 7**

Abra la ficha Escritorio en Propiedades de pantalla haciendo clic en el **Escritorio > Propiedades > ficha Escritorio**.

¿Cuál es la imagen de fondo?

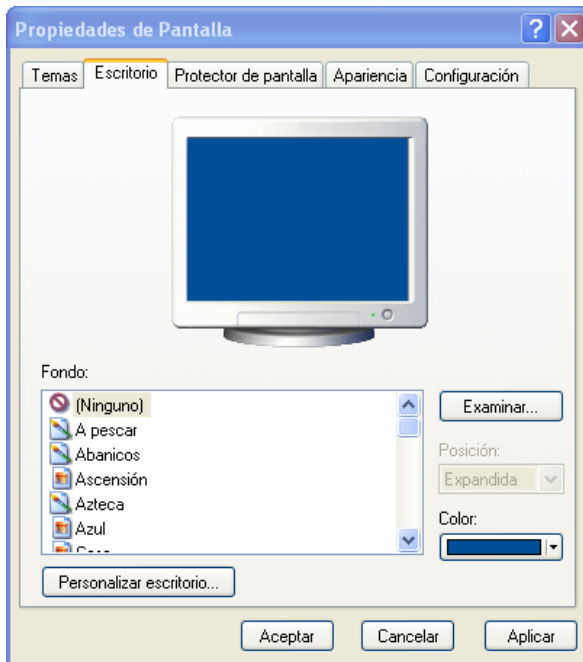

Establezca el fondo de pantalla en (Ninguno). Si el botón de desplegar **Color** no es azul, haga clic en el menú desplegable **Color** y seleccione **azul**.

Haga clic en **Aceptar**.

Ahora, la pantalla de la PC debería tener un fondo azul. En caso contrario, pídale ayuda al instructor.

Paso 8

Abra el Editor del Registro haciendo clic en **Inicio > Ejecutar**, escriba **regedit** y haga clic en **Aceptar**.

Nota: no realice ningún cambio en el Editor del Registro sin autorización del instructor.

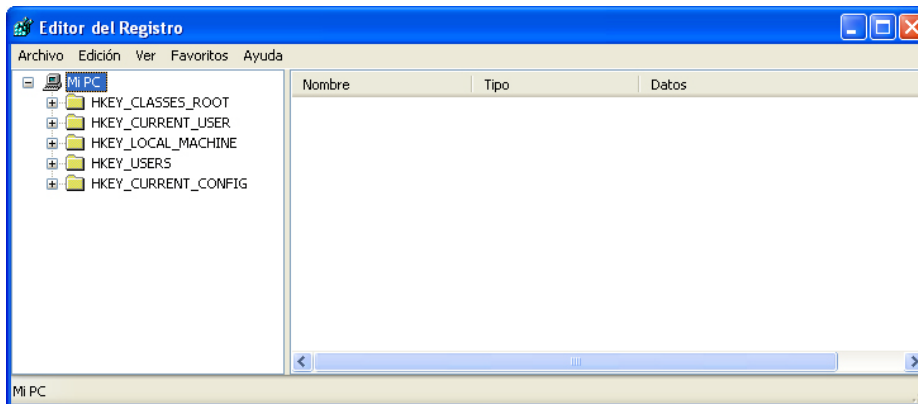

Haga clic en el ícono **HKEY_Current_User**.

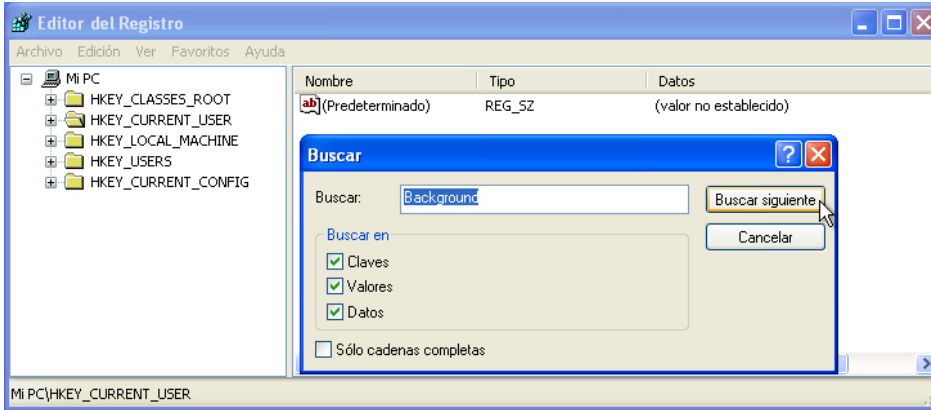

Para encontrar la clave del fondo de escritorio, haga clic en **Edición > Buscar**, escriba **Background** (Fondo) y haga clic en **Buscar siguiente**.

Se ubica el valor del fondo. Deje esta ventana abierta.

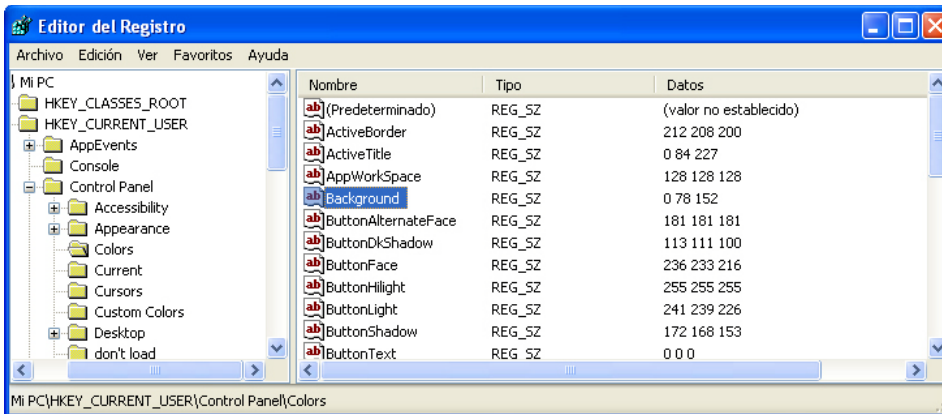

¿En qué carpeta se ubica el fondo?

¿Cuál es el valor de datos de Background? (Ayuda: tiene tres números que corresponden a los colores rojo, verde y azul). Las respuestas pueden variar en relación con el tono de azul que se haya seleccionado en Propiedades de pantalla.

Paso 9

A continuación, exportaremos la carpeta **HKEY_CURRENT_USER\Control Panel\Colors**.

En el panel izquierdo, haga clic en la carpeta **Colors**.

Haga clic en **Archivo > Exportar**. Guarde el archivo en el escritorio. Nombre del archivo: **AzulBKG**

En el escritorio, haga clic con el botón secundario en el ícono **AzulBKG.reg** > **Editar**.



```
BlueBKG.reg - Bloc de notas
Archivo Edición Formato Ver Ayuda
Windows Registry Editor Version 5.00
[HKEY_CURRENT_USER\Control Panel\Colors]
"ActiveBorder"="212 208 200"
"ActiveTitle"="0 84 227"
"Appworkspace"="128 128 128"
"Background"="0 78 152"
"ButtonAlternateFace"="181 181 181"
"ButtonDkshadow"="113 111 100"
"ButtonFace"="236 233 216"
"ButtonHighlight"="255 255 255"
"ButtonLight"="241 239 226"
"ButtonShadow"="172 168 153"
"ButtonText"="0 0 0"
"GradientActiveTitle"="61 149 255"
"GradientInactiveTitle"="157 185 235"
"GrayText"="172 168 153"
"Highlight"="49 106 197"
"HighlightText"="255 255 255"
"HotTrackingColor"="0 0 128"
"InactiveBorder"="212 208 200"
"InactiveTitle"="122 150 223"
"InactiveTitleText"="216 228 248"
"InfoText"="0 0 0"
"Infowindow"="255 255 225"
"Menu"="255 255 255"
"MenuText"="0 0 0"
"Scrollbar"="212 208 200"
"TitleText"="255 255 255"
"Window"="255 255 255"
"WindowFrame"="0 0 0"
"WindowText"="0 0 0"
"MenuHighlight"="49 106 197"
"MenuBar"="236 233 216"
```

¿Cuál es el valor de datos de Background? Las respuestas pueden variar en relación con el tono de azul que se haya seleccionado en Propiedades de pantalla.

Cierre la ventana **AzulBKG.reg - Bloc de notas**.

Paso 10

Abra la ficha Escritorio en Propiedades de pantalla haciendo clic en el **Escritorio > Propiedades > ficha Escritorio**.

Haga clic en el botón de desplegar **Color** y seleccione **rojo**.

Haga clic en **Aceptar**.

En unos segundos, el escritorio se pondrá de color rojo.

Haga clic en la ventana del Editor del Registro para activarla.

En el teclado, presione **F5** para actualizar la ventana del Editor del Registro.

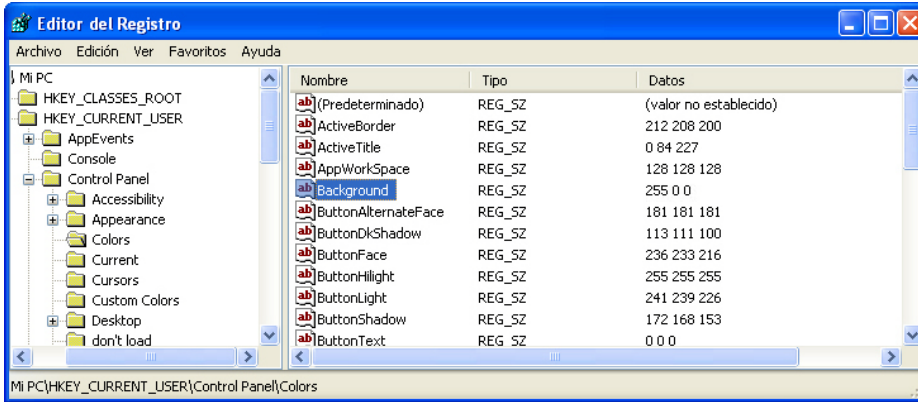

¿Cuál es el valor de datos de Background? Las respuestas pueden variar en relación con el tono de rojo que se haya seleccionado en Propiedades de pantalla.

Paso 11

A continuación, importaremos el archivo **AzulBKG.reg**.

Haga clic en la ventana del Editor del Registro para activarla.

Haga clic en **Archivo > Importar**. Ubique y haga clic en el ícono **AzulBKG.reg** y, a continuación, haga clic en **Abrir**. Haga clic en **Aceptar**.

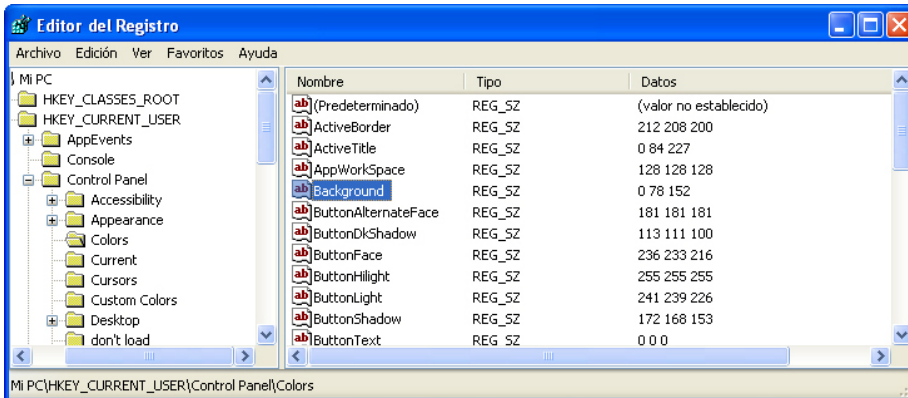

Haga clic en la ventana del Editor del Registro para activarla.

¿Cuál es el valor de datos de Background? Las respuestas pueden variar en relación con el tono de rojo que se haya seleccionado en Propiedades de pantalla.

¿Cuál es el color del escritorio?

Reinicie la PC.

¿Cuál es el color del escritorio?

En Propiedades de pantalla, Fondo, restablezca la configuración original. (Ayuda: consulte el Paso 7).

Paso 12

Abra el cuadro de diálogo Ejecutar haciendo clic en **Inicio > Ejecutar....**

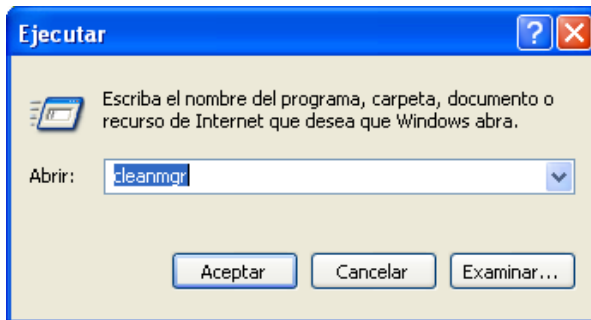

Escriba **cleanmgr** en el campo “Abrir:”.

Haga clic en **Aceptar**.

Se abre la ventana Liberador de espacio en disco para (C:).

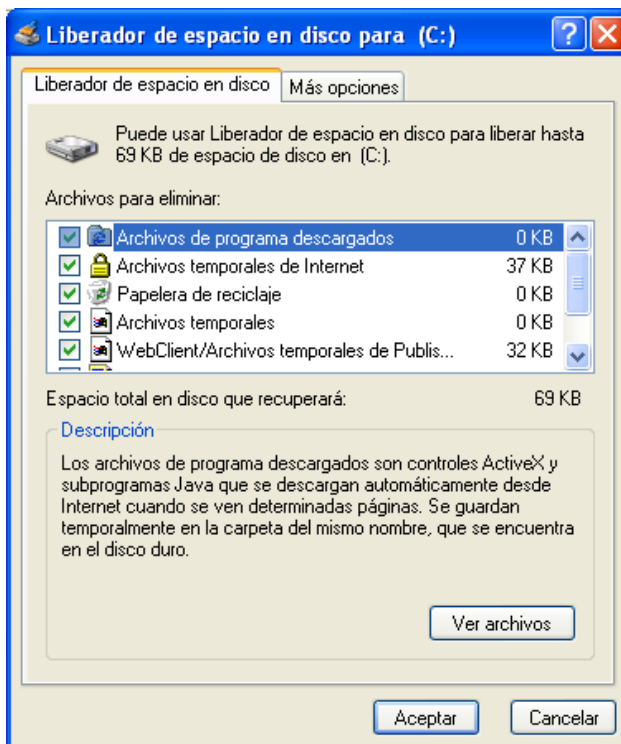

Haga clic en el botón **Aceptar**.

¿Por qué se debe ejecutar el liberador de espacio en disco con regularidad?