IT Essentials 5.0

5.2.1.6 Práctica de laboratorio: Instalación de Windows Vista

Introducción

Imprima y complete esta práctica de laboratorio.

En esta práctica de laboratorio, instalará el sistema operativo Windows Vista.

Equipo recomendado

Para este ejercicio, se requiere el siguiente equipo:

- Una PC con una unidad de disco duro en blanco
- DVD o unidad flash USB de instalación de Windows Vista

Paso 1

Inserte el DVD de instalación de Windows Vista en la unidad de DVD-ROM o conecte la unidad flash USB a un puerto USB.

Cuando se inicie el sistema, observe si aparece el mensaje Presione cualquier tecla para arrancar desde un CD o DVD (Press any key to boot from CD or DVD).

Si aparece el mensaje, presione cualquier tecla del teclado para arrancar el sistema desde el DVD. Si no aparece el mensaje que solicita que se presione cualquier tecla, la PC comienza a cargar archivos desde el DVD automáticamente.

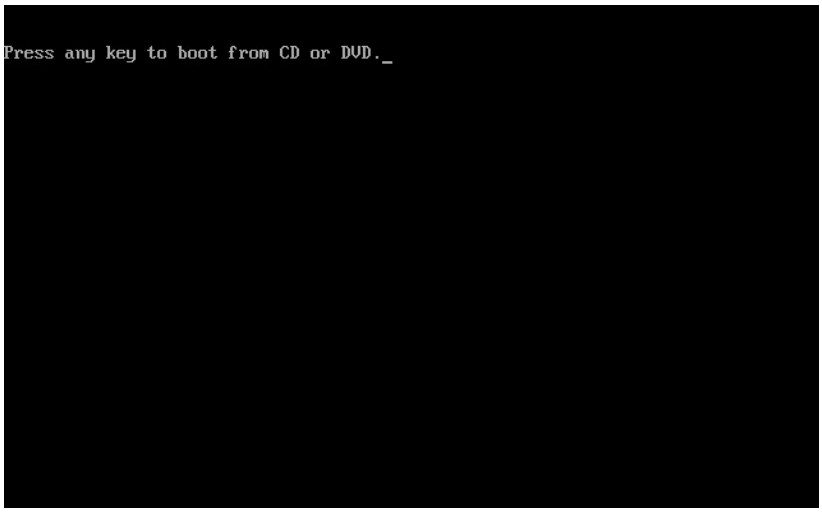

La PC comienza a cargar archivos del DVD o la unidad flash USB.

© 2013 Cisco y/o sus afiliados. Todos los derechos reservados. Este documento es información pública de Cisco.

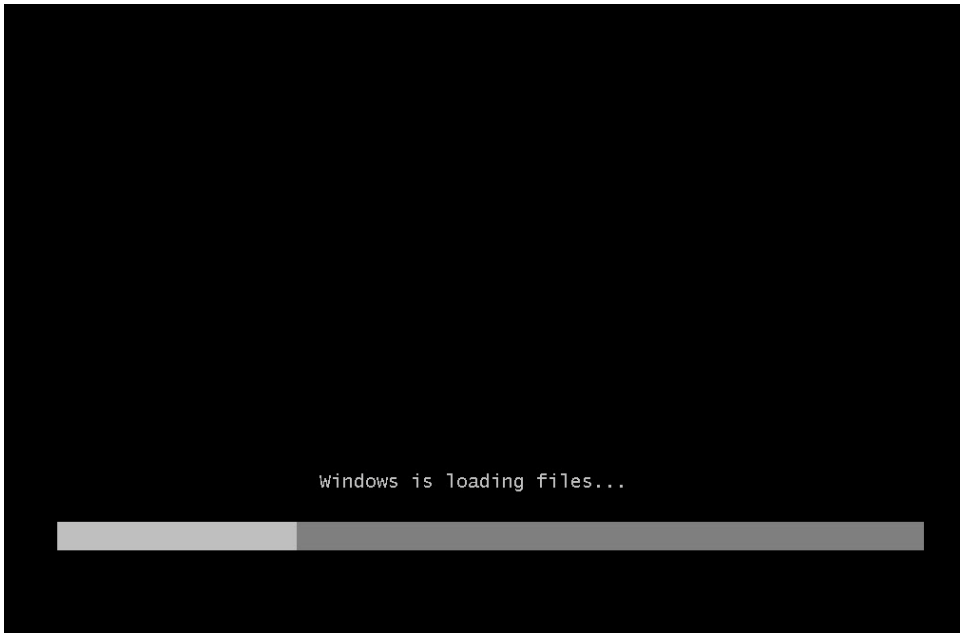

Paso 2

Aparece la pantalla de arranque de Windows Vista.

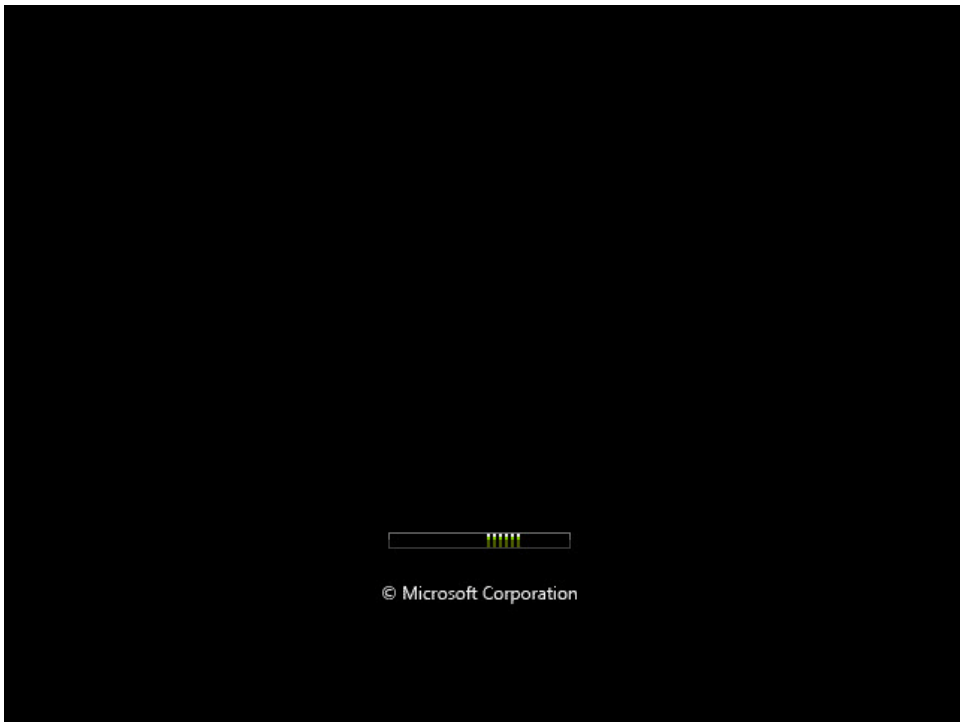

Paso 3

Se abre la ventana Instalar Windows. Presione **Siguiente**, a menos que deba modificar la configuración predeterminada.

© 2013 Cisco y/o sus afiliados. Todos los derechos reservados. Este documento es información pública de Cisco.

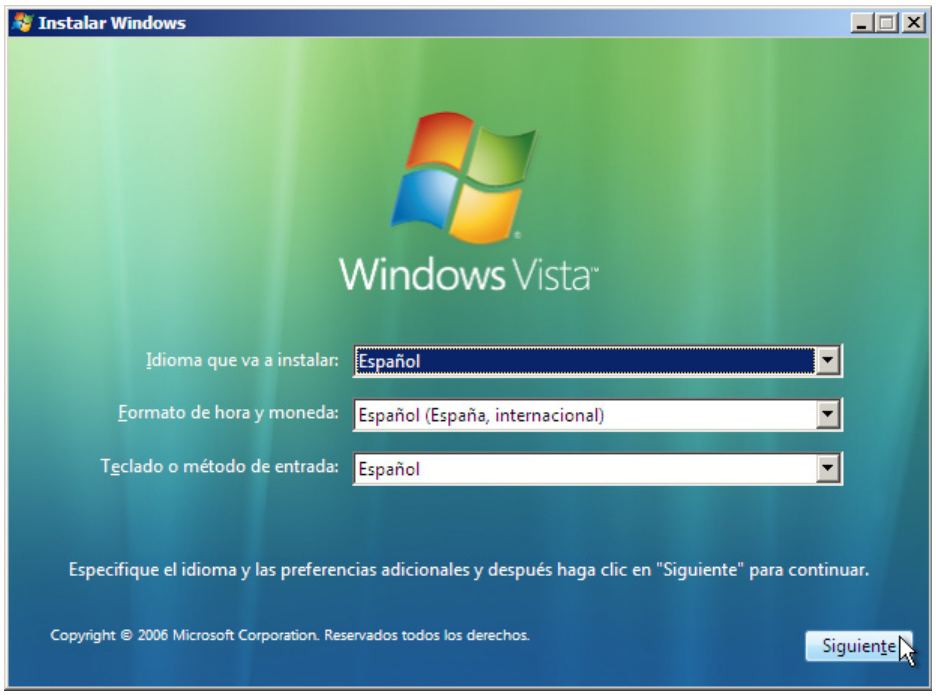

Paso 4

Presione **Instalar ahora** para continuar.

Paso 5

Comienza la sección Recopilar información de la instalación.

© 2013 Cisco y/o sus afiliados. Todos los derechos reservados. Este documento es información pública de Cisco.

Aparece la pantalla Escriba la clave de producto para efectuar la activación. En esta página, escriba la clave de producto tal como aparece en la caja del DVD de Windows Vista. Haga clic en **Siguiente**.

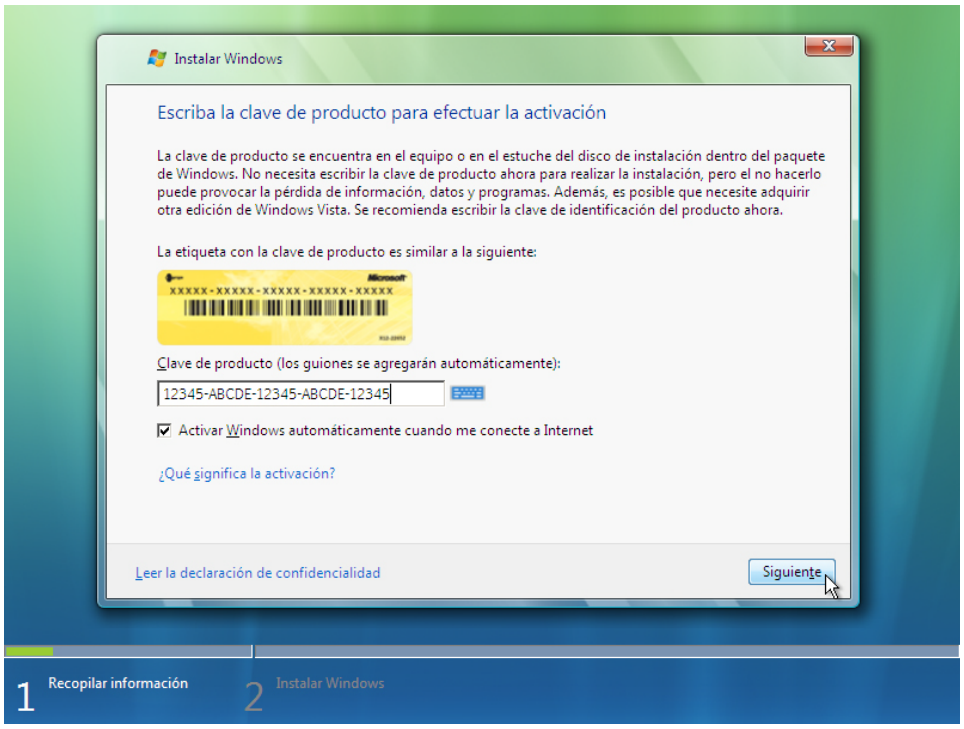

Nota: si introdujo la clave de producto, el programa de instalación determinará la edición del producto Vista que se debe instalar y no mostrará las dos pantallas siguientes.

Al dejar en blanco el campo de clave de producto, aparece la ventana "¿Desea escribir la clave de producto ahora?". Si se le indicó que no introdujera la clave de producto, haga clic en **No**.

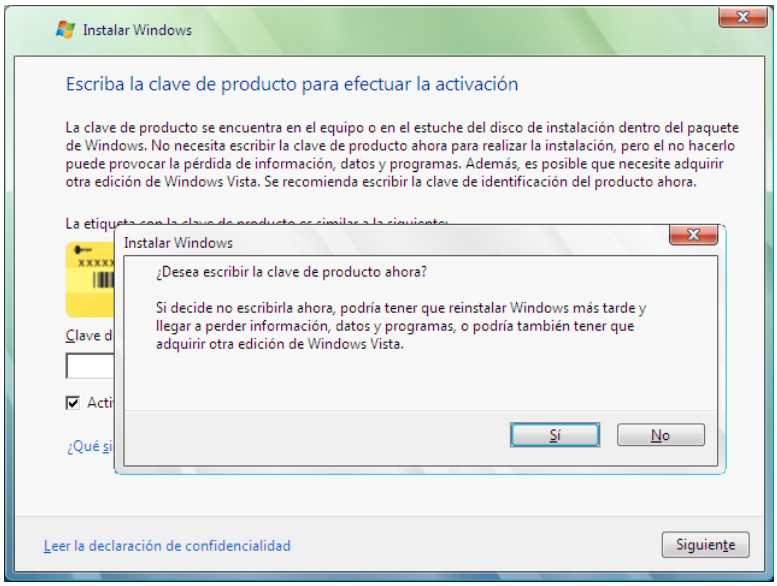

© 2013 Cisco y/o sus afiliados. Todos los derechos reservados. Este documento es información pública de Cisco.

Ahora, el programa de instalación le solicita que seleccione la versión de Vista que adquirió. En general, debe elegir esa versión, pero es importante que sepa que puede instalar cualquier versión de Vista a modo de prueba durante un período limitado antes de que la activación del producto le solicite que active la versión que adquirió.

Nota: su clave de producto solo activa la versión de Vista que adquirió.

Seleccione la versión de Windows Vista que va a instalar, marque la opción He seleccionado la edición de Windows adquirida y, a continuación, haga clic en **Siguiente**.

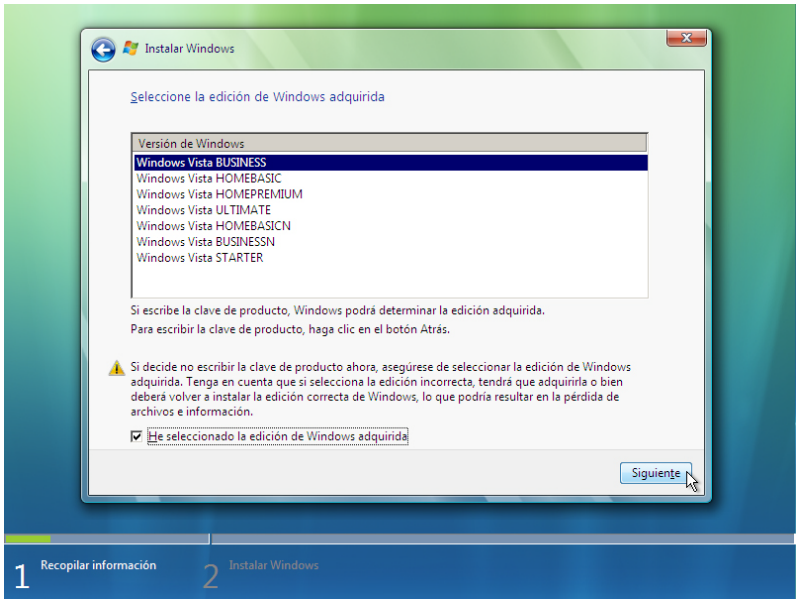

Paso 6

Aparece la pantalla Lea los términos de licencia. Lea los términos de la licencia y confirme que los acepta seleccionando la casilla Acepto los términos de licencia. Haga clic en **Siguiente**.

© 2013 Cisco y/o sus afiliados. Todos los derechos reservados. Este documento es información pública de Cisco.

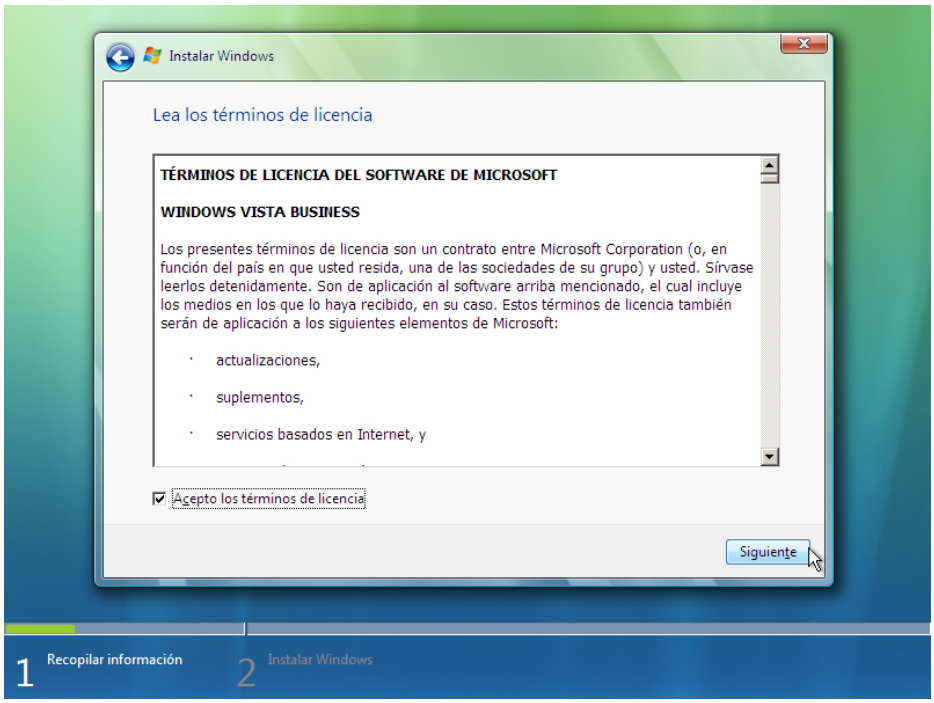

Paso 7

Aparece la pantalla "¿Qué tipo de instalación desea?". Haga clic en **Personalizada (avanzada)**.

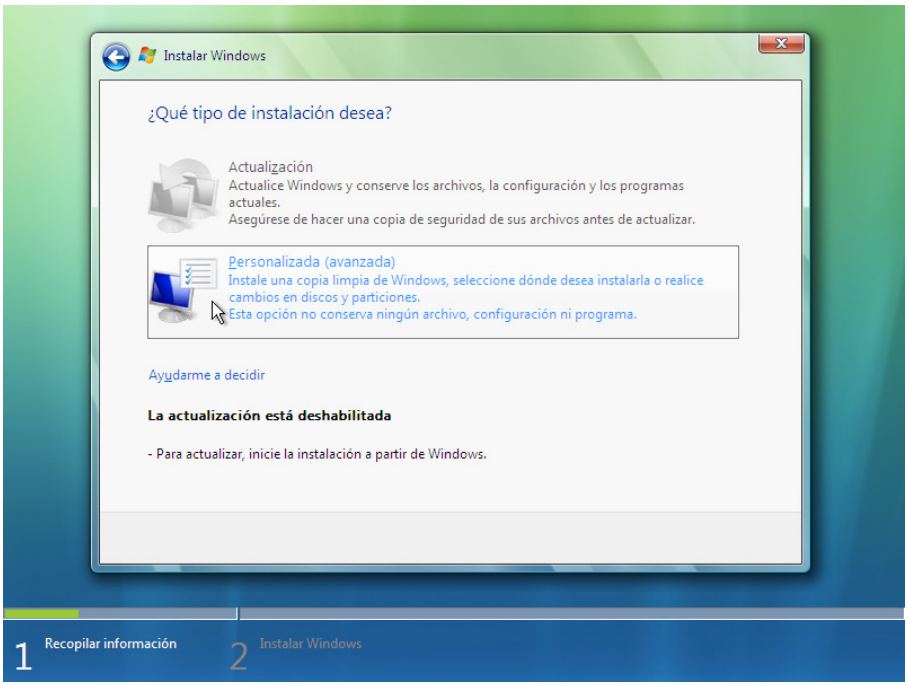

Paso 8

Aparece la pantalla "¿Dónde desea instalar Windows?". Seleccione el disco duro o la partición donde se instalará Windows Vista.

© 2013 Cisco y/o sus afiliados. Todos los derechos reservados. Este documento es información pública de Cisco.

Haga clic en **Siguiente** para seleccionar Espacio sin asignar en el disco 0, que es la configuración predeterminada.

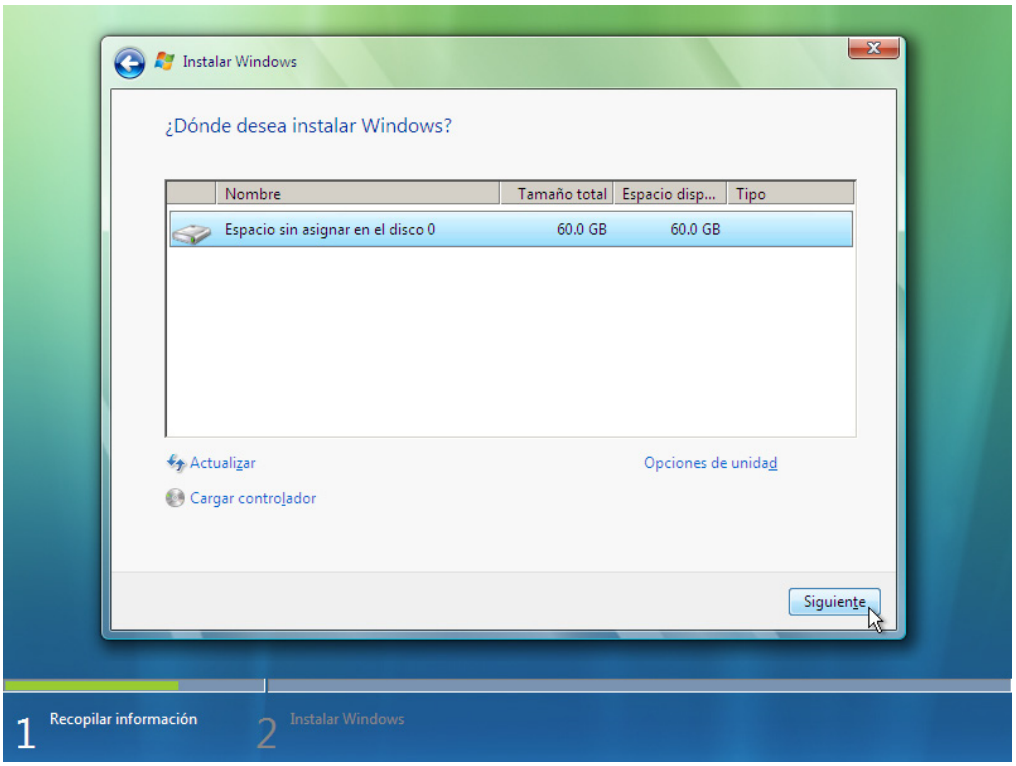

Finaliza la sección Recopilar información de la instalación.

Paso 9

Comienza la sección Instalar Windows.

Aparece la pantalla “Instalando Windows...”. El programa de instalación de Windows Vista puede tardar hasta 50 minutos en configurar la PC.

© 2013 Cisco y/o sus afiliados. Todos los derechos reservados. Este documento es información pública de Cisco.

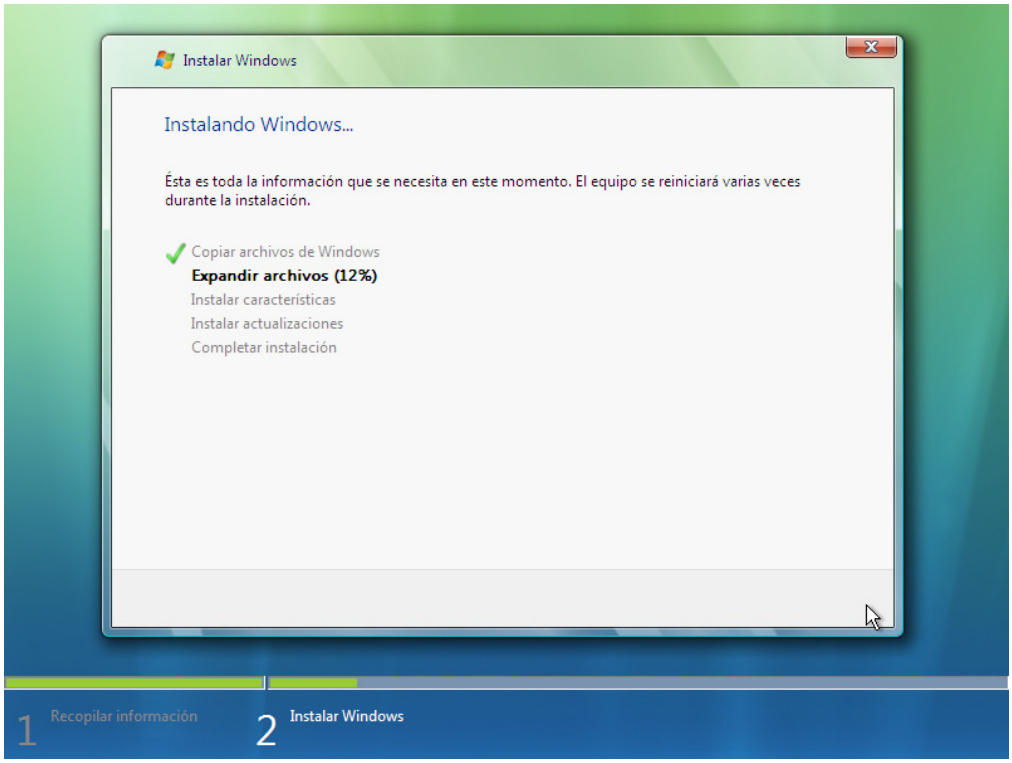

Paso 10

Aparece la pantalla Se necesita reiniciar Windows para continuar. La PC se reiniciará automáticamente, o puede hacer clic en **Reiniciar ahora**.

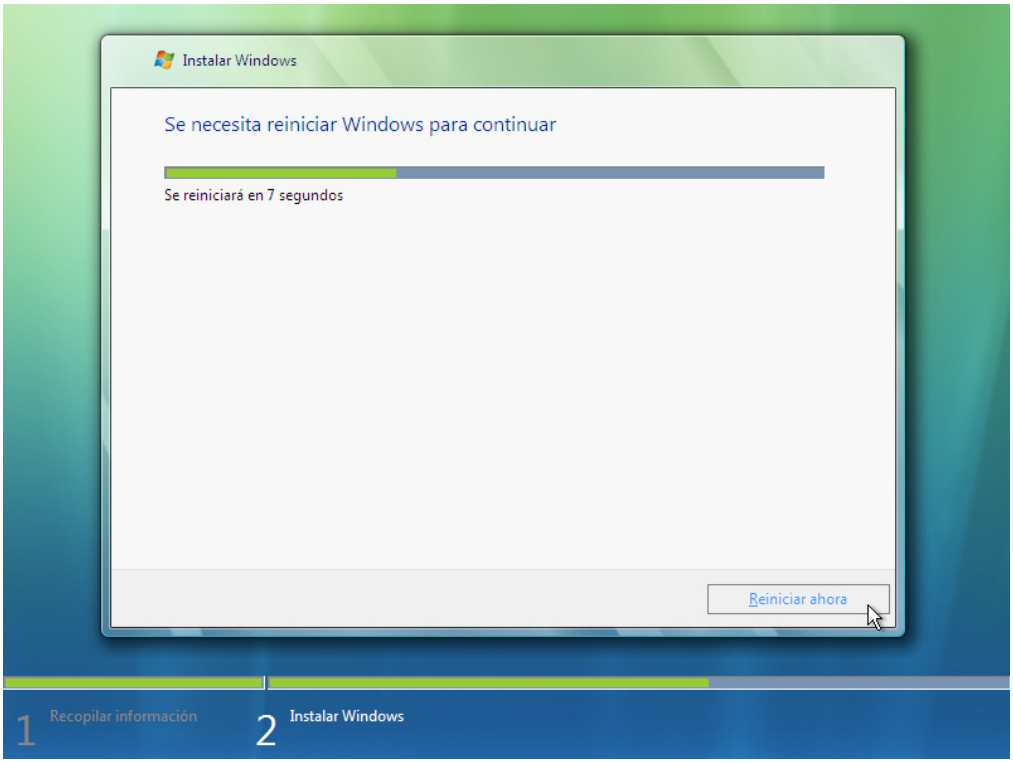

© 2013 Cisco y/o sus afiliados. Todos los derechos reservados. Este documento es información pública de Cisco.

Si recibe el mensaje Presione cualquier tecla para arrancar desde un CD o DVD (Press any key to boot from CD or DVD), **no presione ninguna tecla**, y Windows arrancará desde el disco duro para continuar la instalación.

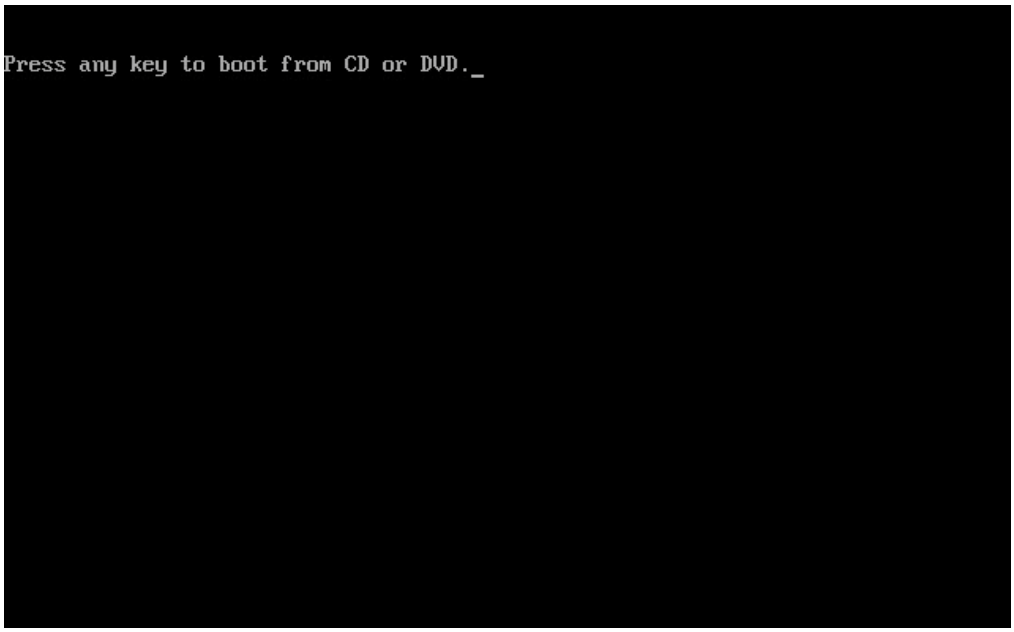

Paso 11

Aparece el mensaje Espere mientras Windows continúa configurando el equipo...

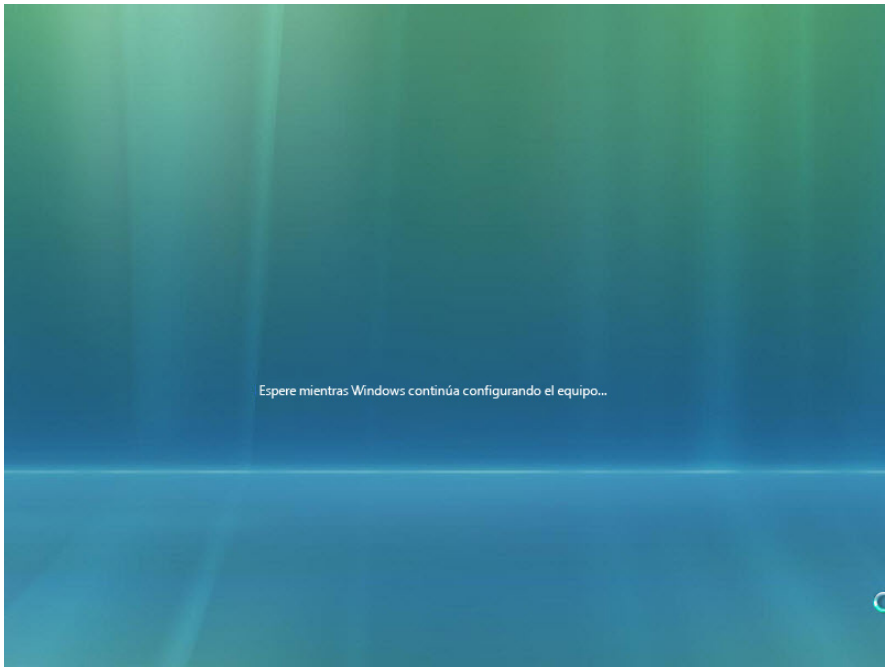

© 2013 Cisco y/o sus afiliados. Todos los derechos reservados. Este documento es información pública de Cisco.

Paso 12

Vuelve a aparecer la pantalla “Instalando Windows...”. Es posible que Windows se reinicie algunas veces más. Esto puede tardar varios minutos.

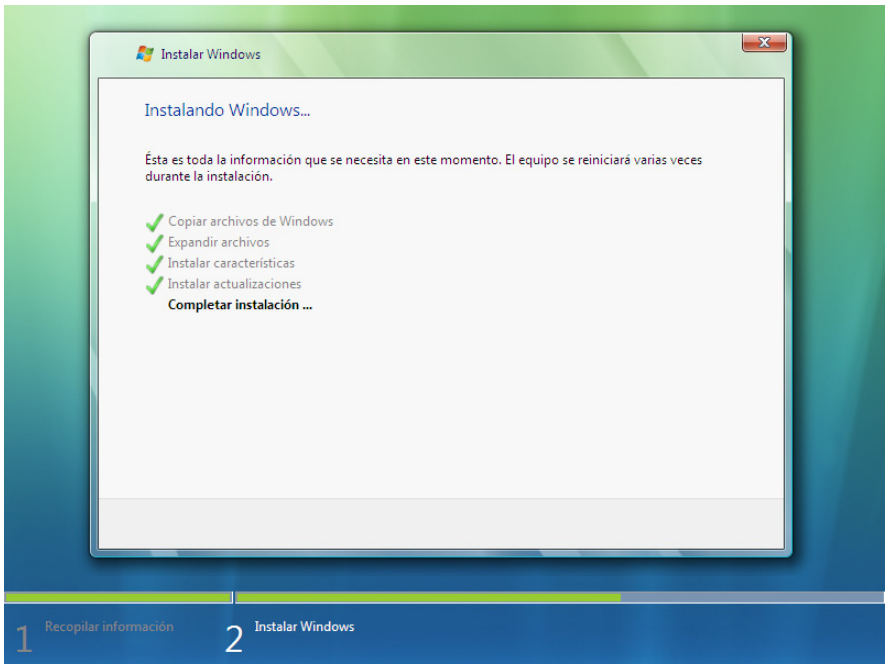

Finalizó la sección Instalar Windows.

Paso 13

Comienza la siguiente sección Instalar Windows.

Aparece la pantalla Elija un nombre de usuario y una imagen. Escriba el nombre proporcionado por el instructor. Escriba la contraseña de administrador proporcionada por el instructor. Al escribir una contraseña, aparecen dos nuevos campos. Vuelva a escribir la contraseña y el indicio de contraseña. Haga clic en **Siguiente**.

© 2013 Cisco y/o sus afiliados. Todos los derechos reservados. Este documento es información pública de Cisco.

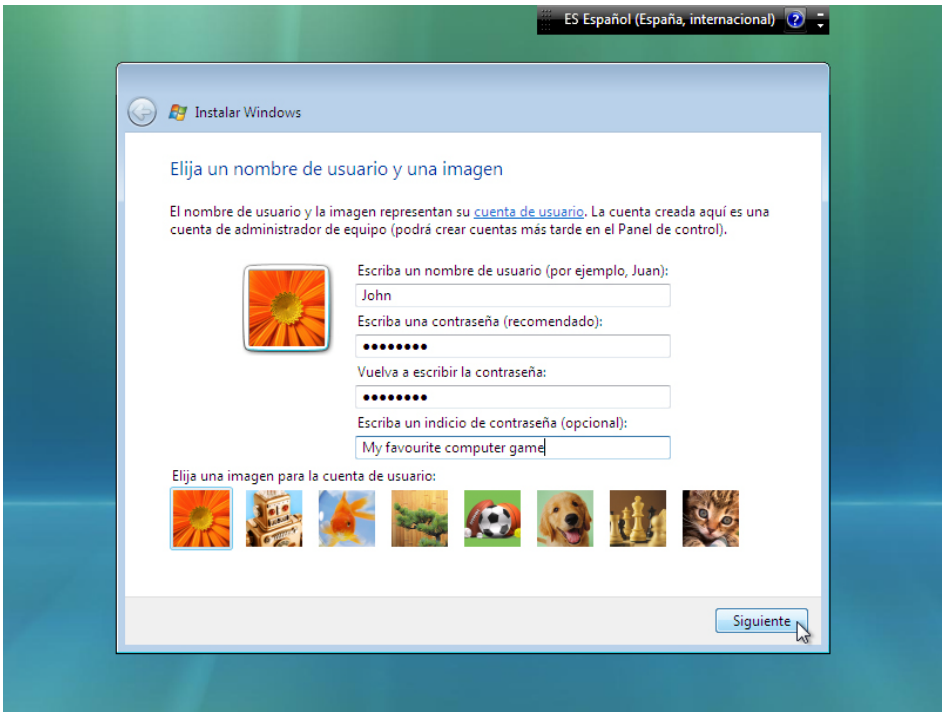

Paso 14

Aparece la pantalla Escriba un nombre de equipo y elija un fondo para el escritorio. Escriba el nombre del equipo proporcionado por el instructor. Haga clic en **Siguiente**.

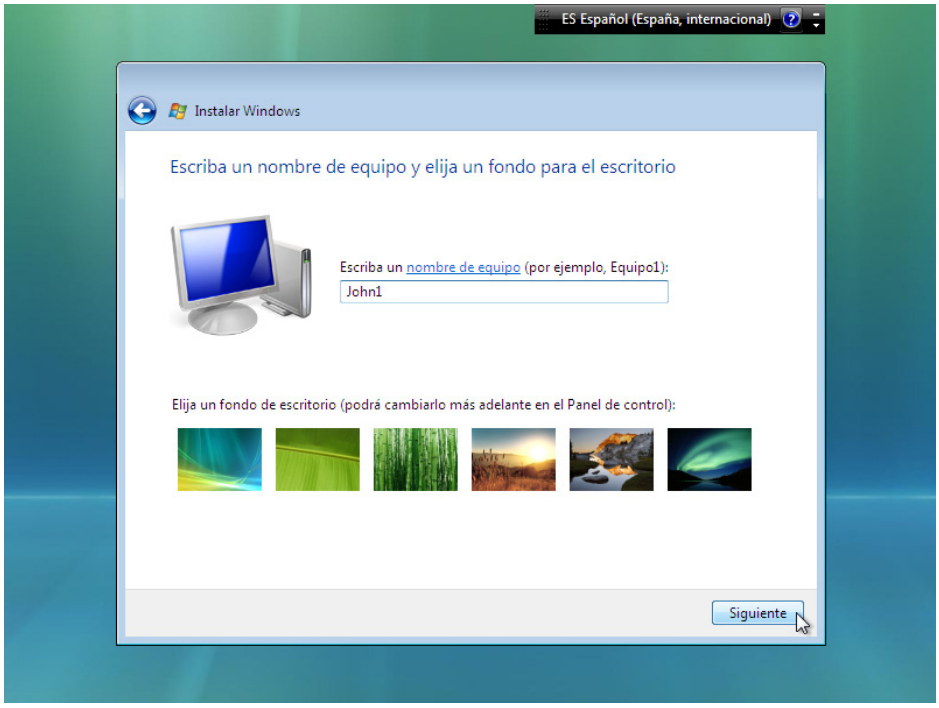

© 2013 Cisco y/o sus afiliados. Todos los derechos reservados. Este documento es información pública de Cisco.

Paso 15

En la pantalla Ayude a proteger Windows automáticamente, haga clic en **Usar la configuración recomendada**.

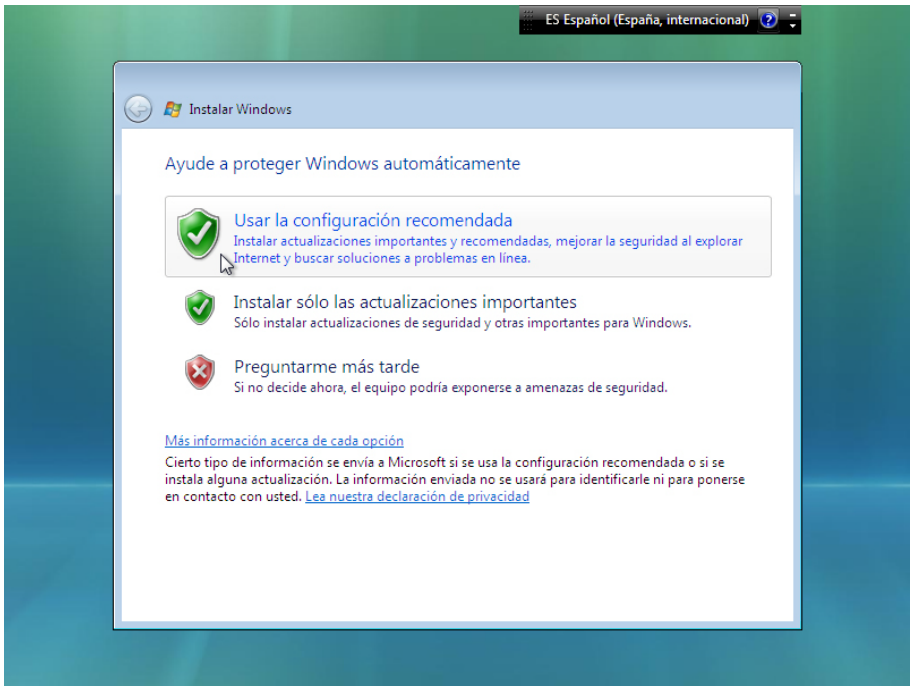

Paso 16

En la pantalla Revisar la configuración de hora y fecha, configure el reloj de la PC para que coincida con la zona horaria, la fecha y la hora locales. Haga clic en **Siguiente**.

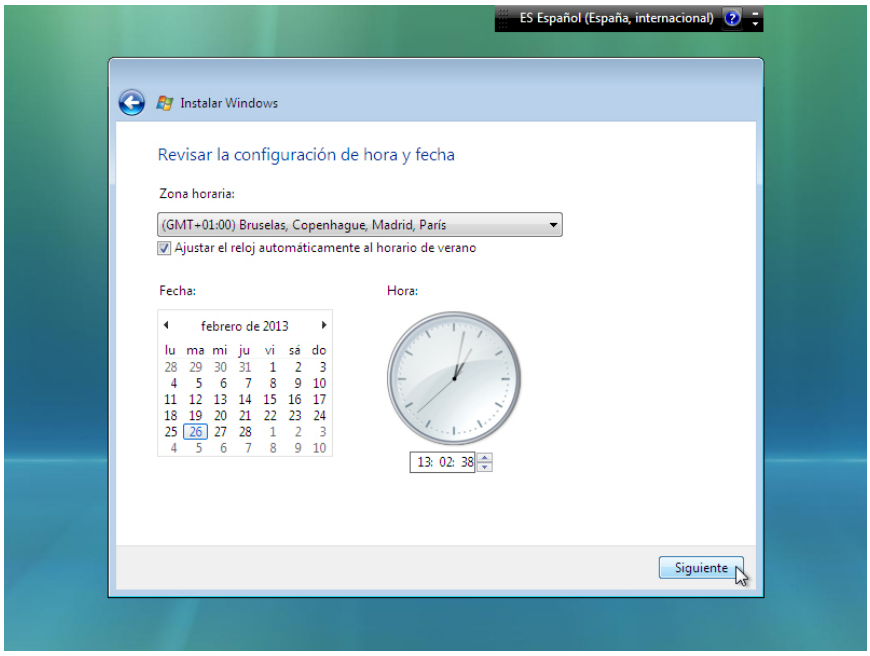

© 2013 Cisco y/o sus afiliados. Todos los derechos reservados. Este documento es información pública de Cisco.

Paso 17

Aparece la pantalla Seleccione la ubicación actual del equipo. Seleccione la opción proporcionada por el instructor.

Nota: esta pantalla no aparece si no se instalaron correctamente los controladores para la tarjeta de red durante la instalación.

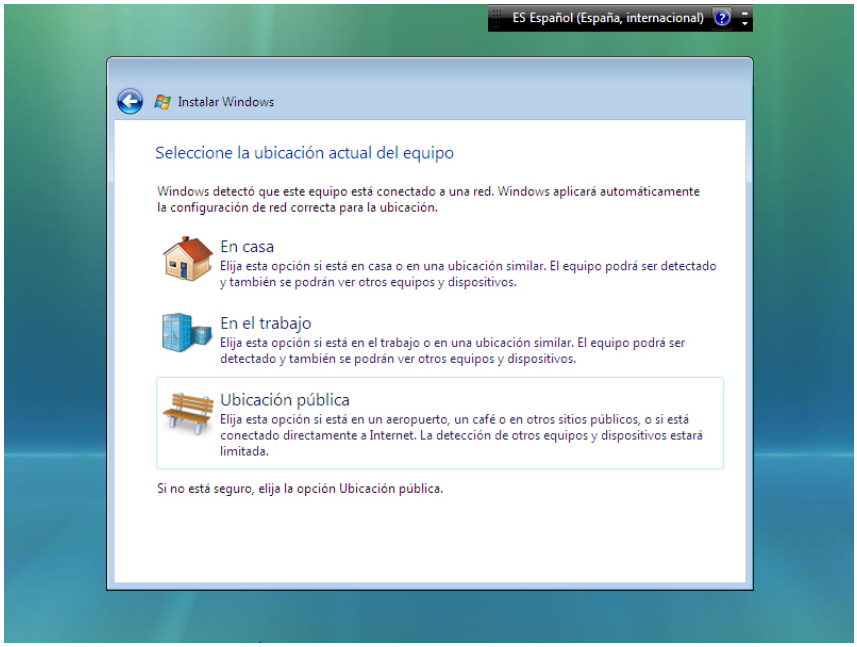

Paso 18

En la pantalla Gracias, haga clic en **Iniciar**.

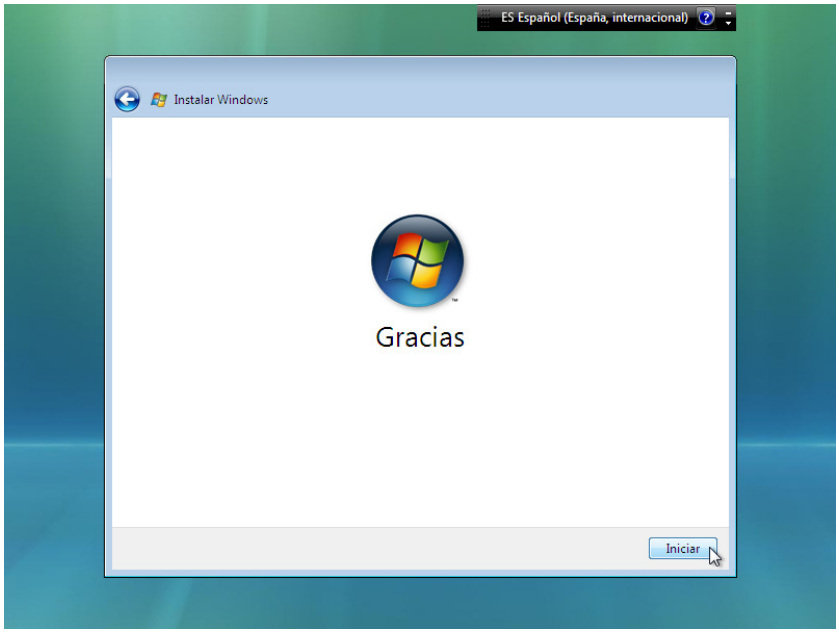

© 2013 Cisco y/o sus afiliados. Todos los derechos reservados. Este documento es información pública de Cisco.

Se completó la segunda sección Instalar Windows.

Paso 19

Aparece el mensaje Espere mientras Windows comprueba el rendimiento del equipo.

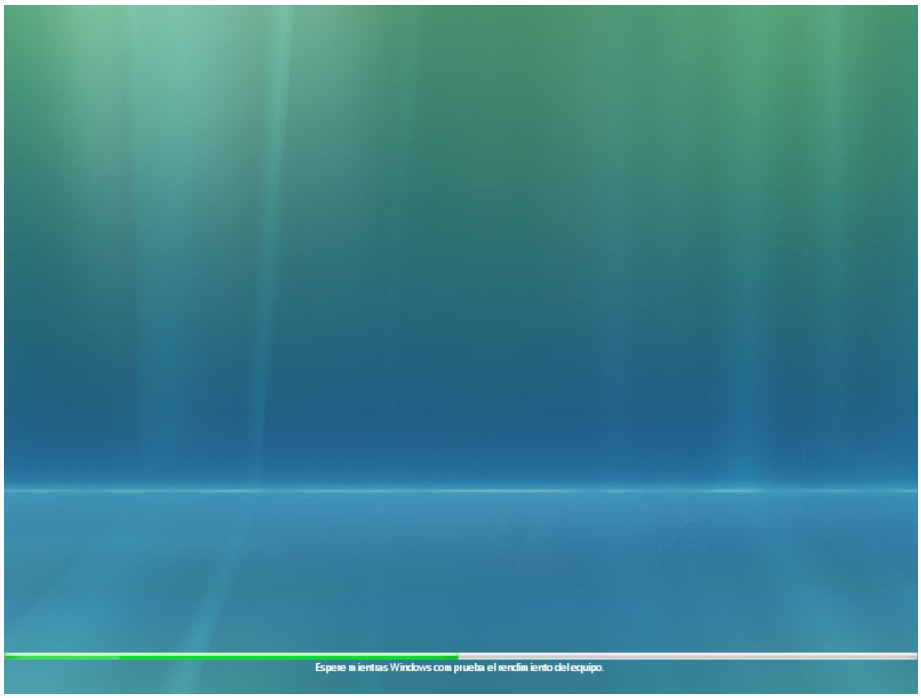

Paso 20

Windows Vista arranca por primera vez.

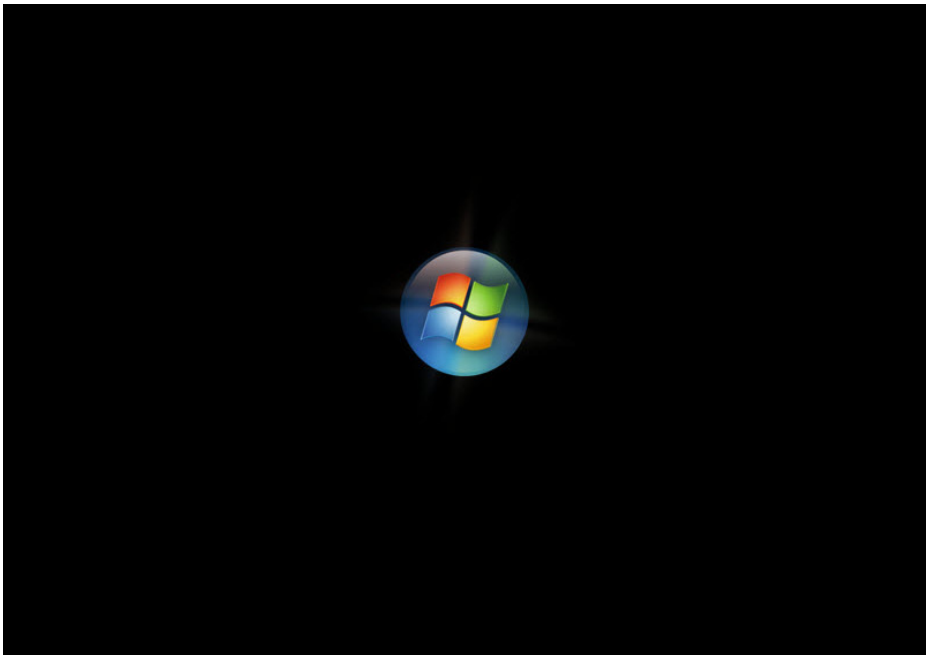

© 2013 Cisco y/o sus afiliados. Todos los derechos reservados. Este documento es información pública de Cisco.

Paso 21

Aparece la ventana de inicio de sesión. Introduzca la contraseña que utilizó durante el proceso de instalación y haga clic en la **flecha azul** para iniciar sesión.

Paso 22

Aparece el mensaje “Preparando el escritorio…”. Se crea y se configura el perfil de cuenta.

© 2013 Cisco y/o sus afiliados. Todos los derechos reservados. Este documento es información pública de Cisco.

Paso 23

Aparece la pantalla de inicio de sesión. Finalizó la instalación de Windows Vista.

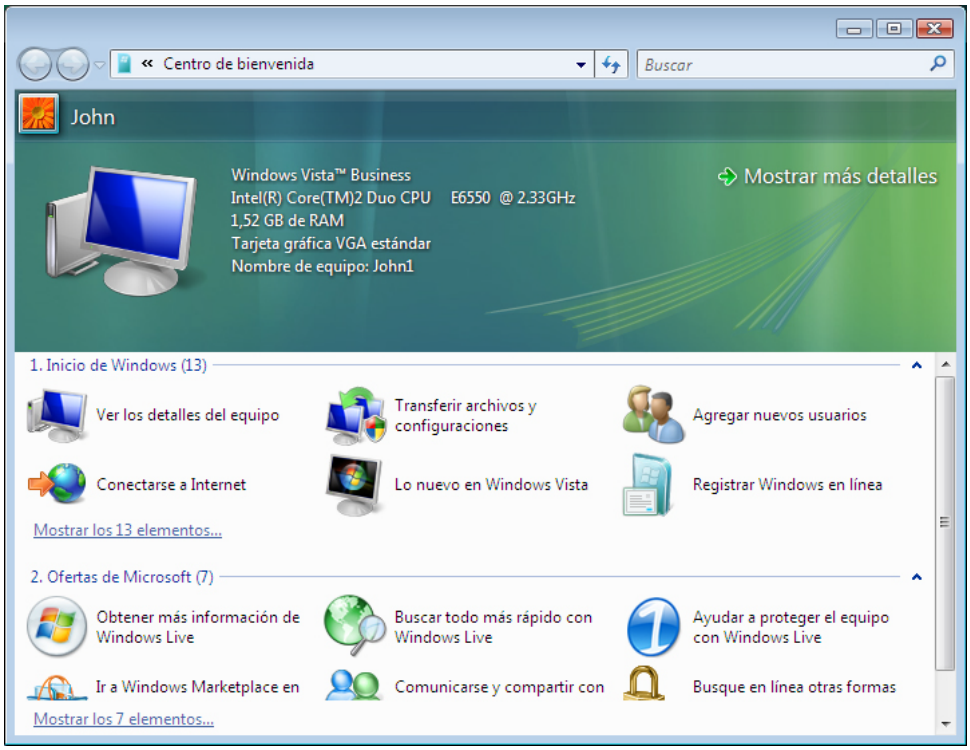

© 2013 Cisco y/o sus afiliados. Todos los derechos reservados. Este documento es información pública de Cisco.